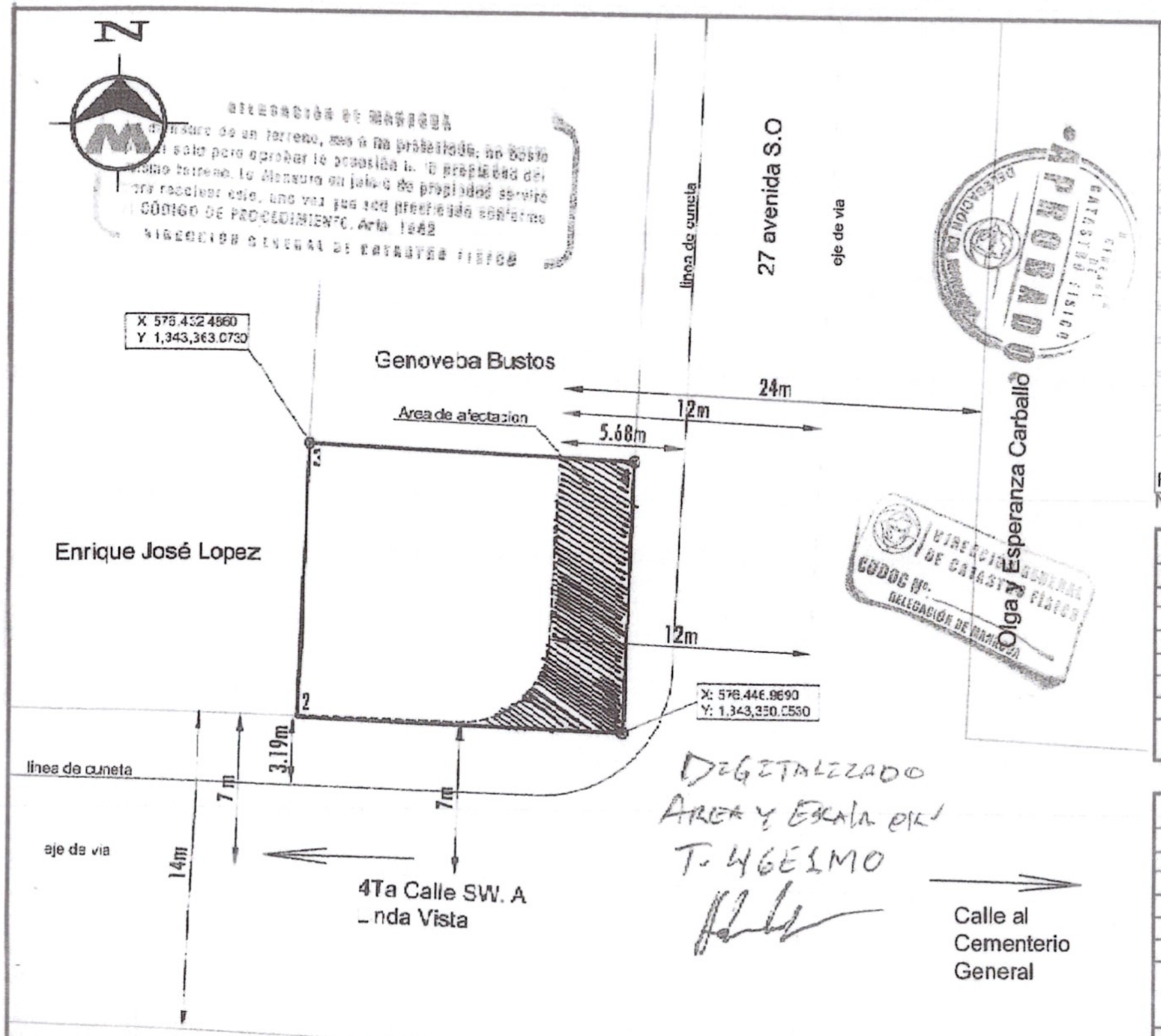

DIGITALIZADO
AREA Y ESCALA OK
T-46EIMO

DEPARTAMENTO DE MANAGUA MUNICIPIO DE MANAGUA

PLANTA DE UBICACION SIN ESCALA

Número Catastral: 2952-3-04-043-00100

COORDENADAS NO VINCULADAS A LA RED GEODESICA DE NICARAGUA

CUADRO DE CONSTRUCCION

LADO EST	LADO PV	RUMBO	DISTANCIA	V	COORDENADAS Y	COORDENADAS X
				1	1,343,350.0530	576,446.9690
1	2	N 87°54'37.24" W	14.974	2	1,343,350.5990	576,432.0050
2	3	N 02°12'29.67" E	12.483	3	1,343,363.0730	576,432.4860
3	4	S 87°24'45.74" E	14.963	4	1,343,362.3976	576,447.4333
4	1	S 02°09'14.31" W	12.353	1	1,343,350.0530	576,446.9690

SUPERFICIE = 185.878 m2 = 263.65 Vrs2

CUADRO DE CONSTRUCCION
AREA DE AFECTACION

LADO EST	LADO PV	RUMBO	DISTANCIA	V	COORDENADAS Y	COORDENADAS X
				1	1,343,350.0530	576,446.9690
1	2	N 87°54'37.24" W	14.974	2	1,343,350.5990	576,432.0050
2	3	N 02°12'29.67" E	0.079	3	1,343,350.6781	576,432.0081
3	4	S 88°20'15.93" E	7.514	4	1,343,350.4602	576,439.5191
4	6	N 47°05'02.52" E CENTRO DE CURVA DELTA = 89°9'23.10" RADIO = 4.000	5.615 LONG. CURVA = 6.224 SUB.TAN.= 3.942	6 5	1,343,354.2836 1,343,354.4585	576,443.6313 576,439.6351
6	7	N 02°30'20.96" E	8.277	7	1,343,362.5531	576,443.9932
7	8	S 87°24'45.76" E	3.444	8	1,343,362.3976	576,447.4333
8	1	S 02°09'14.31" W	12.353	1	1,343,350.0530	576,446.9690

SUPERFICIE = 47.775 m2

Objeto: Transcripción por Testamento Abierto	Número Catastral: 2952-3-04-043-00100		FIRMA:
Enajenante: Dina Esther Gaitan Navarro Certificado de def.: Tomo: 10124; Folio: 75; Partida: 75	Ubicación: De la Estatua de Monseñor Lezcano 2c al Norte. Barrio Monseñor Lezcano. Municipio de Managua, Departamento de Managua.		Ejecuta: Ing.Bosco Javier Morgan Lic. Catastral: BMM 100426 Celular: 8883-7568
Adquiriente: Dina Esther Hernandez Pasaporte: A16408632	Área: 185.878 m² = 263.65 Vrs²	Escala: 1 /300	SERVICIOS TOPOGRÁFICOS Fecha: 1 de Septiembre del 2025

MORGAN
Servicios Topogr
Ing Bosco Javie
Lic Catastral BMM100426
Cel: 8883 7568 T

Transacción	Cudoc	Objeto Plano	Área (m²)	No. Lote
T-46EIMO-001	0315452	TRASPASO TOTAL	185.88	
Parcela Objeto			Documento	PC9CSVV
	537463433575 19			
No. Licencia: BMM100426	Fecha Aprobación: 10/11/2025		Fecha Vencimiento: 10/11/2026	